



RELATÓRIO DE SUSTENTABILIDADE

ANO-BASE: 2025

SUMÁRIO

Apresentação	3
Sobre este relatório	3
Escopo, fronteira e metodologia	4
Como ler este relatório	4
Mensagem da Diretoria	5
Sobre a Laffranchi	6
História e trajetória	6
Atuação, unidades produtivas e áreas rurais	6
Produção agropecuária – carne e agricultura	7
Missão, visão e valores	8
Cadeia produtiva e mercado atendido	9
Modelo de Negócio e Criação de Valor	10
Entradas e Capitais do Negócio	11
Atividades-chave do Modelo	12
Logística, Armazenamento e Comercialização	13
Resultados e Saídas do Modelo	14
Criação de Valor ESG	15
Destaques do Ano	16
Construção dos silos e capacidade de armazenamento	16
Reforma das casas dos colaboradores	16
Iniciativas de Impacto Social	17
ESG e Materialidade	19
O que é ESG para a Laffranchi	19
Processo de materialidade	20
Temas materiais priorizados	21
Como os temas orientam decisões estratégicas	22
Alinhamento com ODS/Agenda 2030	23
Meio Ambiente (E)	26
Gestão ambiental na propriedade	26
Mitigação de GEE	27
Conservação da vegetação nativa	28
Mapa de reserva legal e áreas de preservação permanente	28
Área preservadas, excedentes e passivo	29
Uso do solo	29

Manejo, rotação, cobertura vegetal	29
Integração lavoura-pecuária	30
Água	30
Social (S)	31
Pessoas na Agropecuária Laffranchi	31
Números de colaboradores	31
Perfil e diversidade	32
Qualificação, treinamento e cultura	34
Saúde e segurança do trabalho	35
EPIs, treinamentos, registros de acidentes	35
Direitos humanos e práticas laborais	35
Erradicação de trabalho infantil e análogo ao escravo	35
Relacionamento com consumidores e clientes	36
Qualidade de carne e produção responsável	36
Confiança, rastreabilidade e atendimento	36
Relacionamento com comunidade e Investimento social privado	37
Governança (G)	39
Estrutura organizacional	40
Políticas internas	41
Gestão de riscos corporativos e ambientais	42
Compliance e integridade	42
Código de conduta	43
Auditoria e conformidade regulatória	43
LGPD e segurança de dados	44
Transparência e comunicação com stakeholders	44
Certificações e auditorias	45
Inovação e Futuro da Sustentabilidade	47
Metas ESG para o próximo ano	47

APRESENTAÇÃO

SOBRE ESTE RELATÓRIO

O Relatório de Sustentabilidade 2025 da Agropecuária Laffranchi reúne, de forma estruturada e acessível, as principais ações e resultados que marcaram o nosso ano. Nesta publicação, você encontrará um panorama claro sobre como nossas soluções financeiras estão conectadas aos desafios sociais, ambientais e econômicos do Paraná.

A elaboração deste documento segue padrões consolidados de transparência e responsabilidade, destacando os principais resultados e práticas que orientam nossa atuação. Apresentamos iniciativas focadas no aumento da produtividade de forma sustentável, na valorização das pessoas, na modernização das operações e na preservação dos recursos naturais que sustentam nossas atividades.

Organizamos o conteúdo de maneira a facilitar a navegação e a leitura, com destaque para indicadores, depoimentos e casos concretos que ilustram nossa atuação em diversos territórios do estado.

Nosso objetivo é reforçar o posicionamento da Agropecuária Laffranchi como referência em produção responsável, valorizando práticas que unem eficiência, inovação e sustentabilidade. Esperamos que esta leitura mostre como estamos construindo um negócio mais moderno, competitivo e alinhado às demandas do mercado, abrindo novas oportunidades e fortalecendo nossa presença no setor agropecuário.

ESCOPO, FRONTEIRA E METODOLOGIA

Este Relatório de Sustentabilidade contempla o desempenho da Agropecuária Laffranchi no ano-base de 2025, considerando operações agrícolas e pecuárias localizadas no Estado do Paraná. As informações aqui apresentadas abrangem práticas ambientais, sociais, econômicas e de governança, incluindo processos produtivos, programas internos, políticas institucionais, relações com colaboradores, clientes, fornecedores e comunidade.

A fronteira deste documento considera todas as unidades operacionais da Agropecuária Laffranchi, incluindo fazendas, áreas produtivas, estruturas administrativas e atividades relacionadas ao manejo do rebanho, gestão de pastagens, produção de grãos, rastreabilidade animal, uso de recursos naturais, gestão de resíduos, segurança do trabalho e conformidade legal. Sempre que possível, os dados foram organizados de forma comparativa, permitindo acompanhar a evolução de indicadores e metas de sustentabilidade.

A elaboração do relatório utilizou como base metodológica a análise documental (políticas internas, certificações, manuais, registros técnicos e planilhas de indicadores), entrevistas com lideranças e responsáveis de setores-chave, além de dados provenientes dos sistemas de gestão utilizados pela empresa (Totvs Protheus, Sistema SGG, MultBovinos, entre outros).

A abordagem utilizada segue princípios de transparência, relevância e materialidade, buscando refletir com fidelidade os resultados alcançados e os compromissos assumidos para o futuro. Os indicadores apresentados ao longo do documento foram consolidados a partir de controles internos e, quando aplicável, alinhados às boas práticas de relatórios ESG. As metas e iniciativas em desenvolvimento serão destacadas em seções específicas, permitindo visão clara do presente e das perspectivas estratégicas da organização.

COMO LER ESTE RELATÓRIO

A elaboração desta proposta de estrutura baseou-se nos materiais fornecidos pela Agropecuária Laffranchi e nas entrevistas com as lideranças realizadas durante a fase de preparação. Nesta configuração, apresentamos o contexto de atuação da Agropecuária Laffranchi em 2025, destacando as principais conquistas da instituição, os desafios enfrentados e as oportunidades de crescimento, com foco no compromisso com a sustentabilidade e nas melhores práticas para a sociedade.

Ao longo do relatório, será utilizada a narração em terceira pessoa, priorizando fluidez e clareza. O conteúdo dará ênfase aos indicadores-chave de desempenho (KPIs), com o detalhamento dos dados concentrado no final do documento. Para facilitar o acesso a informações complementares, links direcionando a documentos disponíveis no site da instituição serão incluídos em pontos estratégicos.

A estrutura do conteúdo foi organizada em capítulos e subcapítulos, evidenciando a hierarquia dos temas abordados. Recursos narrativos e gráficos, como boxes, destaques, ícones, ilustrações e tabelas, serão utilizados ao longo do relato para enriquecer a narrativa e captar a atenção do leitor.

MENSAGEM DA DIRETORIA

Agradeço a Deus pela oportunidade de dar continuidade ao legado do meu pai, Marco António Laffranchi, espero honrar a memória dele com responsabilidade, honestidade, e principalmente com a direção de Deus.

Agradeço a todos que fazem parte dessa trajetória: colaboradores, parceiros, fornecedores e comunidades; pela confiança e dedicação. Seguimos firmes em nosso propósito de produzir de forma sustentável, fortalecendo um agronegócio cada vez mais ético, eficiente e resiliente.



“Provérbios 16:3: Consagre ao Senhor tudo o que você faz, e o seus planos serão bem-sucedidos”.

Alessandra Laffranchi

Presidente

SOBRE A LAFFRANCHI

HISTÓRIA E TRAJETÓRIA

A Agropecuária Laffranchi teve início em 2001, como resultado de um sonho familiar transformado em empreendimento. Fundada por Marco Antônio Laffranchi, a empresa cresceu ao longo dos anos e consolidou-se como referência no agronegócio paranaense, mantendo a tradição de gerações e adaptando-se a inovações do setor.

Com o passar do tempo, a administração passou para a filha do fundador, Alessandra Laffranchi, reafirmando o caráter familiar do negócio e preservando os valores de dedicação, zelo e amor pela agropecuária.

Desde sua fundação até hoje, a Agropecuária Laffranchi evoluiu — expandindo atividades, implementando práticas de manejo moderno e adotando um olhar atento à sustentabilidade e à responsabilidade social, o que transformou o sonho inicial num legado de excelência e confiança.

ATUAÇÃO, UNIDADES PRODUTIVAS E ÁREAS RURAIS

A Agropecuária Laffranchi opera através de diversas unidades/fazendas distribuídas no estado do Paraná. Entre elas destacam-se:

Londrina I — Rodovia Luís Beraldi, Km 04, s/n: agricultura (soja, milho, aveia, produção de feno) e confinamento de gado de corte.

Londrina II — Rodovia Celso Garcia Cid, s/n: agricultura com plantio de soja, milho e aveia.

Tamarana — Estrada dos Moreiras, s/n: agricultura (soja, milho, aveia), pecuária (cria, recria, engorda/confinamento de bovinos e venda de reprodutores e equinos), e atividade industrial de envase (no caso de cachaça, conforme site).

Santo Inácio — Estrada Colorado, Km 09: cultivo agrícola, com plantio de canade-açúcar (arrendamento rural).



Assim, a Agropecuária Laffranchi mantém uma estrutura diversificada, combinando agricultura e pecuária, além de produção complementar, o que permite sinergias entre áreas, otimização de recursos e flexibilidade frente aos ciclos agrícolas / pecuários.

PRODUÇÃO AGROPECUÁRIA – CARNE E AGRICULTURA

A Agropecuária Laffranchi atua tanto na agricultura quanto na pecuária, com forte ênfase em qualidade, melhoramento genético e práticas responsáveis.

Agricultura: cultivo de grãos como soja, milho e aveia, além de produção de feno. Essas atividades são realizadas com o uso de técnicas modernas, incluindo agricultura de precisão — refletindo o compromisso com o solo e com práticas agrícolas sustentáveis.

Pecuária: criação de bovinos e equinos de raças valorizadas. Para bovinos de corte, a Agropecuária Laffranchi trabalha com raças como Nelore e Brangus, focando em produtividade a pasto, precocidade sexual, ganho de peso, qualidade de carcaça e carne — com seleção genética e registros pelas associações correspondentes (ABCZ e ABB).

Para equinos, a criação inclui a raça Crioulo, reconhecida por rusticidade, resistência e adaptabilidade — com seleção genética e registros pela associação correspondente (ABCCC).

A Agropecuária Laffranchi utiliza técnicas de melhoramento genético, incluindo inseminação artificial, transferência de embriões e práticas reprodutivas avançadas, visando manter e aprimorar características desejáveis nos rebanhos.

A combinação de agricultura e pecuária, com uso de boas práticas de manejo entre eles, reflete o compromisso da empresa com produtividade, qualidade e sustentabilidade.

A Agropecuária Laffranchi incorpora tecnologias de agricultura de precisão, manejo racional de pastagens e genética de alta qualidade, sempre priorizando processos que reduzam impactos ambientais e promovam a conservação do solo, da água e da biodiversidade presente em suas propriedades. A preservação de áreas naturais e o cuidado contínuo com o território reforçam seu compromisso com a sustentabilidade e com a construção de um agro mais equilibrado.

Guiada por princípios de inovação, responsabilidade e respeito ao meio ambiente, a Agropecuária Laffranchi consolida-se como uma referência em produção consciente e eficiente. Sua atuação evidencia a importância de integrar produtividade, conservação ambiental e bem-estar, contribuindo para um agronegócio mais verde, moderno e preparado para os desafios do futuro.

MISSÃO, VISÃO E VALORES

MISSÃO

Contribuir para a produção de alimentos de forma inovadora, responsável e sustentável, utilizando tecnologia, melhoramento genético e manejo eficiente para garantir qualidade, excelência e preservação dos recursos naturais.

VISÃO

Ser referência em produção agropecuária sustentável e de alta qualidade, promovendo crescimento produtivo, econômico e social de maneira responsável, integrando tecnologia, conservação ambiental e desenvolvimento das comunidades onde atua.

VALORES

Sustentabilidade e responsabilidade ambiental, bem-estar animal e produção responsável, ética, transparência e conformidade, valorização das pessoas e segurança no trabalho, inovação, tecnologia e melhoria contínua, compromisso com qualidade e excelência, respeito, cooperação e desenvolvimento comunitário.

CADEIA PRODUTIVA E MERCADO ATENDIDO

A Agropecuária Laffranchi atua em uma cadeia produtiva integrada. Na produção agrícola — com cultivo de grãos como soja, milho e aveia, além da produção de feno e ILP. . Na produção pecuária, o sistema produtivo contempla desde a cria e recria até a engorda, produção de carne e venda de reprodutores, bem como a comercialização de animais de alto padrão genético. Essa integração entre agricultura e pecuária fortalece a eficiência operacional e contribui para o uso racional dos recursos naturais.

A qualidade do rebanho é assegurada por meio de programas de melhoramento genético, como “PMGZ” e “CEIP” na raça Nelore e “Natura” na raça Brangus, e certificações e rastreabilidade que garantem padrões superiores de desempenho. A participação em associações oficiais das raças e a adoção de processos técnicos reconhecidos reforçam a credibilidade da marca e possibilitam o acesso a mercados mais exigentes, alinhados à demanda por origem, bem-estar animal e confiabilidade sanitária.

Com esse posicionamento, a Agropecuária Laffranchi consolida sua imagem como produtora responsável e inovadora, fortalecendo relações comerciais duradouras e atraindo parceiros que valorizam eficiência, ética e sustentabilidade.



MODELO DE NEGÓCIO E CRIAÇÃO DE VALOR

A Agropecuária Laffranchi opera a partir de um único sistema de criação de valor. Esse modelo permite ganhos de eficiência produtiva, redução de riscos, uso racional dos recursos naturais e maior geração de valor econômico, social e ambiental ao longo de toda a cadeia.

O Mapa do Negócio da Agropecuária Laffranchi (Figura 1- Mapa do negócio da Laffranchi) sintetiza essa lógica, demonstrando como a empresa organiza seus recursos, processos e parcerias para os transformarem empregos e impactos positivos para o território.

Figura 1- Mapa do negócio da Agropecuária Laffranchi

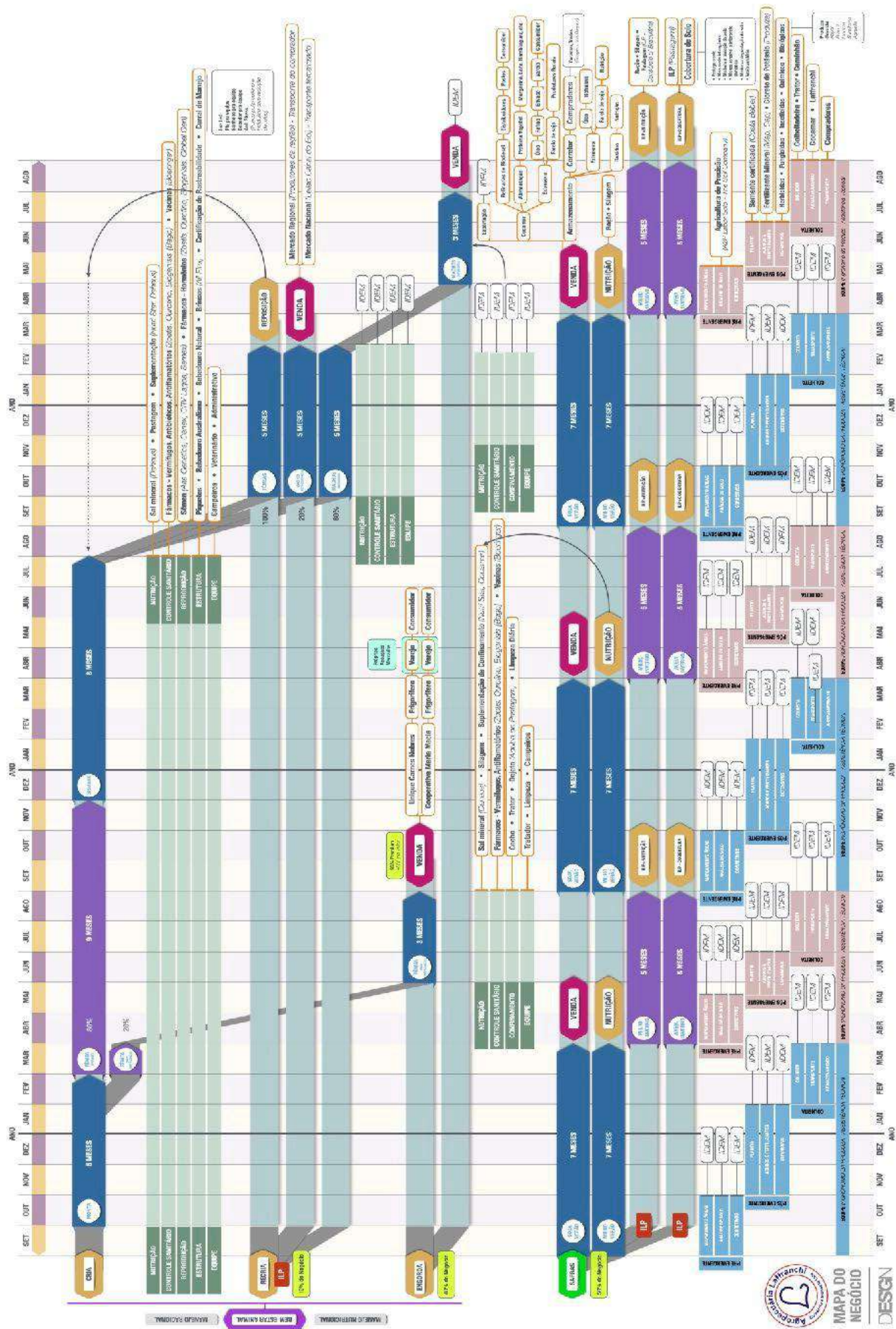

ENTRADAS E CAPITAIS DO NEGÓCIO

O funcionamento do modelo da Agropecuária Laffranchi baseia-se na mobilização integrada de diferentes capitais:

Capital natural: áreas produtivas, pastagens, solo agrícola, água, áreas de Reserva Legal e APP, biodiversidade vegetal e animal;

Capital produtivo: máquinas agrícolas, currais, confinamento, silos de armazenagem de grãos, piquetes, estruturas para manejo (nutricional, sanitário e reprodutivo) e equipamentos;

Capital humano: campeiros, capatazes, trabalhadores rurais, operadores de máquinas, tratoristas, domador, agrônomos, veterinários, equipe administrativa, técnicos de campo e gestores;

Capital tecnológico: agricultura de precisão, sistemas de rastreabilidade, melhoramento genético, softwares de gestão (MultBovinos, SGG, Protheus);

Capital social e de mercado: fornecedores de insumos (sementes, fertilizantes, nutrição, genética, adubos), fornecedores de medicamentos, fornecedores de matérias em geral, cooperativas, compradores, frigoríficos, leilões e mercados consumidores.

ATIVIDADES-CHAVE DO MODELO

O modelo de negócio da Agropecuária Laffranchi está estruturado a partir de dois grandes eixos produtivos integrados — agricultura e pecuária — que operam de forma sinérgica, potencializando eficiência, sustentabilidade e geração de valor ao longo de toda a cadeia.

Agricultura

A produção agrícola da Agropecuária Laffranchi é conduzida em um ciclo contínuo e tecnicamente planejado, que envolve o mapeamento das áreas, análise e correção do solo, preparo do terreno, plantio de culturas como soja, milho e aveia, aplicação controlada de fertilizantes, defensivos e insumos biológicos, seguido pelas etapas de colheita, transporte e armazenamento nos silos próprios da empresa.

Esse sistema garante não apenas a produção de grãos para comercialização, mas também o fornecimento estratégico de insumos para a pecuária, como silagem, ração e cobertura vegetal. Além disso, a agricultura constitui a base do sistema de Integração Lavoura-Pecuária (ILP), que permite o uso rotativo e eficiente das áreas, favorecendo a conservação do solo e a produtividade de longo prazo.



Pecuária

A pecuária é organizada em um ciclo produtivo estruturado que abrange as etapas de cria, cria e engorda, desde a reprodução e seleção genética das fêmeas até o crescimento, terminação e preparação dos animais para comercialização. Esse processo é sustentado por um conjunto integrado de práticas de alto padrão técnico, incluindo nutrição balanceada, controle sanitário rigoroso, bem-estar animal, uso de genética avançada (inseminação, sêmen e seleção de matrizes e reprodutores) e sistemas de rastreabilidade (SISBOV).

Integração e eficiência do sistema

A integração entre agricultura e pecuária é um dos pilares do modelo produtivo da Agropecuária Laffranchi. O uso de pastagens consorciadas com lavouras no sistema ILP, o reaproveitamento de resíduos orgânicos e a alternância planejada entre cultivo e pastejo reduzem a necessidade de abertura de novas áreas, aumentam a eficiência do uso do solo e fortalecem a resiliência do sistema frente às variações climáticas.

Essa lógica integrada permite à Agropecuária Laffranchi alcançar altos níveis de produtividade, reduzir impactos ambientais, otimizar as áreas e consolidar um modelo agropecuário moderno, sustentável e alinhado às melhores práticas ESG.

LOGÍSTICA, ARMAZENAMENTO E COMERCIALIZAÇÃO

A logística e a estratégia de comercialização da Agropecuária Laffranchi são estruturadas para garantir eficiência operacional, qualidade do produto e maximização de valor ao longo da cadeia. Um dos diferenciais do modelo é a existência de silos próprios de armazenamento de grãos, que asseguram maior controle sobre a conservação deles, reduzem perdas pós-colheita e oferecem autonomia para definir o melhor momento de venda, de acordo com as condições de mercado.

A movimentação da produção ocorre por meio de frota própria e serviços terceirizados, conectando as unidades produtivas aos canais de escoamento. No segmento agrícola, a empresa integra sua produção à cadeia da soja por meio de cooperativas, tradings e parceiros industriais, viabilizando o fornecimento de grãos para a produção de farelo, óleo, biodiesel e alimentos destinados tanto ao mercado nacional quanto à exportação. Essa diversificação de canais fortalece a resiliência do negócio, amplia oportunidades de comercialização e agrega valor à produção.

No seguimento pecuário, a Agropecuária Laffranchi atua em múltiplos mercados e canais de venda, incluindo compradores regionais, leilões especializados, frigoríficos, cooperativas, varejistas e consumidores finais, o que amplia a flexibilidade comercial e reduz riscos associados à dependência de um único mercado.



RESULTADOS E SAÍDAS DO MODELO

Como resultado do seu modelo produtivo integrado, a Agropecuária Laffranchi gera uma ampla gama de produtos, serviços e impactos positivos. A operação resulta na oferta de carne bovina de alta qualidade, animais de elevado padrão genético e grãos: atendendo às demandas de diferentes segmentos do mercado.

Além dos produtos físicos, o modelo da Agropecuária Laffranchi promove a geração de renda, empregos, arrecadação de tributos, contribuindo de forma direta para o desenvolvimento econômico dos municípios onde atua e para o fortalecimento das cadeias produtivas regionais.

De forma complementar, a manutenção de áreas preservadas, o manejo responsável do solo e da água e a adoção de práticas integradas de produção asseguram a entrega de importantes serviços ambientais, como conservação da biodiversidade, proteção de recursos hídricos, melhoria da qualidade do solo e sequestro de carbono. Esses resultados reforçam que a criação de valor da Agropecuária Laffranchi vai além do desempenho econômico, incorporando benefícios ambientais e sociais que sustentam a perenidade do negócio no longo prazo.

CRIAÇÃO DE VALOR ESG

O mapa do negócio demonstra que a Laffranchi cria valor de forma equilibrada, conforme Tabela 1:

Tabela 1 - Matriz de Criação de Valor Integrado (ESG)

Dimensão	Como o modelo gera valor
Econômica	Maior eficiência produtiva, redução de perdas, melhor preço de venda, diversificação de receitas
Ambiental	ILP, floresta em pé, cobertura do solo, proteção hídrica, menor pressão por novas áreas
Social	Emprego local, capacitação, APAE, moradia, segurança e inclusão
Governança	Rastreabilidade, controle de dados, compliance, gestão de riscos

Esse modelo reduz vulnerabilidade climática, aumenta produtividade por hectare e posiciona a Agropecuária Laffranchi como um negócio agropecuário moderno, resiliente e preparado para exigências ESG de mercado.

DESTAQUES DO ANO

CONSTRUÇÃO DOS SILOS E CAPACIDADE DE ARMAZENAMENTO

Em 2025, a empresa consolidou um dos principais investimentos estratégicos de sua infraestrutura agrícola com a conclusão da obra dos novos silos de armazenamento de grãos, iniciada em março de 2024 e finalizada em abril de 2025. A iniciativa atendeu a um objetivo da direção de fortalecer o armazenamento próprio, ampliando a segurança na estocagem, o controle da qualidade dos grãos e a eficiência na comercialização da produção.

Com a implantação dos silos, a capacidade total de armazenamento foi ampliada para 70.000 sacas (4.200.000 kg), proporcionando maior autonomia operacional, redução de perdas pós-colheita e melhor gestão dos fluxos de venda. Além de agregar valor econômico à operação, o investimento contribui para práticas mais sustentáveis ao minimizar desperdícios, otimizar a logística e fortalecer a resiliência da produção agrícola frente às variações de mercado.

REFORMA DAS CASAS DOS COLABORADORES

Entre 2022 e 2025, a Agropecuária Laffranchi realizou a reforma completa de 28 moradias destinadas aos colaboradores que residem nas unidades rurais da empresa. A iniciativa representa um dos marcos mais significativos no fortalecimento do compromisso da organização com o bem-estar, a dignidade e a qualidade de vida das pessoas que fazem parte de sua história e do dia a dia das operações.

As intervenções envolveram melhorias estruturais e funcionais abrangentes, incluindo troca de pisos e forros, instalação de boxes em vidro temperado (blindex), renovação das louças sanitárias, bancadas de granito, modernização dos sistemas de descarga, troca de caixas d'água, redistribuição de espaços internos, implantação de novas lavanderias e revestimento completo em azulejo nos banheiros. As obras também contemplaram a renovação geral dos ambientes internos, melhorando as condições de ventilação e garantindo condições de moradia mais seguras, confortáveis e acolhedoras. As reformas garantirão, ainda, a economia de água e luz, uma vez que os sistemas elétricos e hidráulicos foram revisados e modernizados.

O investimento médio foi de R\$ 150.000,00 por residência, refletindo o cuidado da empresa em oferecer moradias dignas e adequadas às necessidades das famílias. Além de valorizar quem vive e trabalha no campo, a ação contribui diretamente para um ambiente organizacional mais saudável, motivado e alinhado aos valores de respeito, responsabilidade social e cuidado com as pessoas que são diretamente responsáveis pela atuação da



Agropecuária Laffranchi.

INICIATIVAS DE IMPACTO SOCIAL

No âmbito do pilar Social (S), a Agropecuária Laffranchi iniciou, em 2025, um projeto estruturante voltado ao fortalecimento de uma instituição de reconhecida relevância regional: a APAE de Tamarana.

Ao longo do ano, a empresa deu início ao processo de aquisição do imóvel onde atualmente funciona a entidade. O projeto foi conduzido de forma articulada, envolvendo reuniões institucionais com o Arcebispo de Londrina, a Prefeitura do Município de Tamarana e demais atores estratégicos, com o objetivo de alinhar responsabilidades, governança e os impactos sociais esperados da iniciativa.

Após a conclusão da aquisição, o imóvel será cedido pela Agropecuária Laffranchi à APAE. Paralelamente, está prevista a execução de uma reforma estrutural, com foco na melhoria das condições de infraestrutura, acessibilidade, segurança e qualidade do atendimento às pessoas com deficiência e suas famílias.

Essa iniciativa integra a estratégia de responsabilidade social corporativa da Agropecuária Laffranchi, reforçando seu compromisso com o desenvolvimento local, a promoção da inclusão social e o fortalecimento de instituições que desempenham papel essencial na garantia de direitos e na construção de uma sociedade mais justa e sustentável.

ESG E MATERIALIDADE

O QUE É ESG PARA A LAFFRANCHI

Para a Agropecuária Laffranchi, ESG — sigla para Ambiental, Social e Governança — representa o conjunto de valores, práticas e compromissos que orientam todas as dimensões da empresa: desde o uso consciente dos recursos naturais e a proteção do meio ambiente; até a gestão de pessoas, respeito aos direitos humanos, segurança ocupacional, integridade, compliance e transparência institucional. Adotar ESG significa integrar sustentabilidade, responsabilidade e eficiência em cada etapa da cadeia produtiva, de forma a garantir a longevidade do negócio, a confiança de stakeholders e a geração de valor econômico, social e ambiental.

Esse compromisso se traduz em ações concretas: manejo responsável do solo, conservação de vegetação nativa, uso racional da água, bem-estar animal, rastreabilidade de rebanhos, segurança dos colaboradores, governança estruturada, conformidade legal e ética empresarial. A Agropecuária Laffranchi enxerga o ESG não como uma tendência passageira, mas como parte essencial da sua estratégia de longo prazo, para assegurar competitividade, resiliência e reputação no mercado agropecuário, e garantir alinhamento ao seu propósito como marca.

PROCESSO DE MATERIALIDADE

Para identificar os temas ESG mais relevantes para a Agropecuária Laffranchi, o processo de materialidade seguiu uma metodologia estruturada, inspirada nas boas práticas de mercado. As etapas foram:

- Mapeamento preliminar de potenciais temas relevantes, considerando a visão da liderança, o negócio da empresa, as práticas do setor e as diretrizes do SASB (focado na materialidade financeira e impacto nos investidores) e do GRI (voltado para a transparência dos impactos socioambientais para a sociedade) para a agropecuária. Nessa análise, foram considerados os impactos ambientais, sociais, econômicos e de governança na competitividade, produtividade e longevidade da Agropecuária Laffranchi.

- Consulta e engajamento de stakeholders internos e externos (representantes do poder público, colaboradores, fornecedores, comunidade do entorno, clientes) para avaliar quais temas são mais significativos para cada grupo.
- Avaliação de cada tema segundo dois critérios principais: sua relevância estratégica para a Agropecuária Laffranchi (impacto nos negócios, risco/ oportunidade, governança, conformidade) e sua importância para os stakeholders (preocupações sociais, ambientais, demanda de mercado, reputação).

Esse método converge com o conceito de “dupla materialidade ESG”, que identifica os assuntos de maior impacto para a empresa e para a sociedade.

Priorização de temas: com base na pontuação atribuída, foram selecionados os temas materiais que orientarão o plano de sustentabilidade e o conteúdo deste relatório.

Periodicidade de revisão: a materialidade não é um processo único — pretendemos revisar essa análise anualmente, para adaptar à evolução do negócio, contexto regulatório e demandas dos stakeholders.

Esse processo assegura que o relatório reflita com fidelidade as reais necessidades e impactos da Agropecuária Laffranchi, tornando a estratégia ESG coerente, relevante e orientada a resultados concretos.

TEMAS MATERIAIS PRIORIZADOS

Com base na análise de materialidade, foram priorizados os seguintes temas, organizados segundo os pilares ESG:

Ambientais

- Mitigação de emissões e gases de efeito estufa (GEE) / preservação da flora e fauna / manutenção de floresta em pé / conservação da vegetação nativa
- Uso sustentável do solo e práticas responsáveis de manejo agropecuário
- Uso consciente da água e gestão de efluentes
- Sociais
- Saúde e segurança ocupacional dos colaboradores
- Respeito aos Direitos Humanos (combate ao trabalho infantil ou análogo ao escravo, trabalho digno, bem-estar dos trabalhadores)

- Relação com consumidores e clientes — rastreabilidade, qualidade, confiança, transparência

Governança

- Estrutura de governança corporativa e transparência institucional
- Compliance, integridade e ética nos processos internos
- Gestão de riscos e conformidade legal — inclusive com regulamentações ambientais e proteção de dados (ex: LGPD)

Esses temas refletem os impactos mais significativos das operações da Agropecuária Laffranchi e os interesses mais prementes de seus stakeholders, e servirão como base para o desenvolvimento das políticas, indicadores e metas ESG da empresa.

COMO OS TEMAS ORIENTAM DECISÕES ESTRATÉGICAS

A priorização dos temas ESG funciona como bússola estratégica para a Agropecuária Laffranchi. Com base nos temas materiais, todos os projetos, investimentos e políticas passam a ser avaliados sob a ótica da sustentabilidade e da responsabilidade socioambiental. Entre as principais influências:

Planejamento agrícola e pecuário: o uso consciente do solo e da água, bem como a preservação da vegetação nativa, orienta decisões de ocupação de terra, rotação de culturas, áreas de preservação permanente e políticas de conservação — garantindo produção sustentável sem comprometer recursos naturais.

Gestão de riscos e compliance: a priorização de governança e conformidade legal faz com que a empresa adote práticas de integridade, transparência e governança robusta, reduzindo riscos regulatórios, reputacionais e operacionais.

Gestão de pessoas e cultura interna: com saúde e segurança ocupacional, direitos humanos e bem-estar no centro, a Agropecuária Laffranchi estrutura seus processos de contratação, treinamento, segurança no trabalho e governança interna, valorizando colaboradores e promovendo um ambiente de trabalho digno e seguro.

Relacionamento com mercado e clientes: rastreabilidade, qualidade da produção e transparência fortalecem a reputação da empresa, contribuindo para acesso a mercados exigentes, e para fidelização de clientes que valorizam responsabilidade e qualidade.

Sustentabilidade de longo prazo: ao integrar ESG ao núcleo da estratégia de negócios, a Agropecuária Laffranchi busca garantir sua resiliência frente a desafios ambientais,

regulatórios e sociais, assegurando continuidade, aceitação de mercado e geração de valor para todos os stakeholders.

Dessa forma, a materialidade não é apenas uma ferramenta de relatório — ela orienta decisões operacionais, estratégicas e de governança da Agropecuária Laffranchi, alinhando performance econômica a responsabilidade socioambiental.

ALINHAMENTO COM ODS/AGENDA 2030

Com base nos temas materiais identificados pela Agropecuária Laffranchi, estabelecemos uma conexão direta com os Objetivos de Desenvolvimento Sustentável (ODS) da Agenda 2030 da ONU. Essa relação permite que nossas ações e indicadores sejam organizados de forma estratégica, reforçando nossa contribuição para metas globais de sustentabilidade e desenvolvimento social. A vinculação dos temas materiais aos ODS orienta a tomada de decisão, direciona investimentos em sustentabilidade, fortalece a transparência do relatório e evidencia a responsabilidade da empresa perante a sociedade, o meio ambiente e o mercado.

Além disso, alinha a Agropecuária Laffranchi às diretrizes estaduais e ao programa ‘Paraná De Olho nos ODS’, que visa apoiar a implementação da Agenda 2030 no estado do Paraná e em seus municípios.

A tabela a seguir apresenta como cada tema relevante para o negócio e para nossos stakeholders se alinha aos ODS, destacando os objetivos que mais se conectam às práticas atuais e futuras da Agropecuária Laffranchi.

Tabela 2 – Temas materiais e ODs relacionados

Tema Material		ODs Relacionados	Submetas ODs Alinhadas
Pilar Ambiental	Mitigação de GEE / Preservação da flora e fauna / Floresta em pé / Uso sustentável do solo	ODS 12 – Consumo e Produção Responsáveis	12.2 – Uso sustentável dos recursos naturais
			12.6 – Práticas empresariais sustentáveis
		ODS 13 – Ação Climática	13.1 – Resiliência às mudanças climáticas
			13.2 – Integração do clima em políticas e estratégias
		ODS 15 – Vida Terrestre	15.1 – Conservação de ecossistemas terrestres
	15.2 – Gestão sustentável das florestas		
15.5 – Redução da perda de biodiversidade			
		6.3 – Melhoria da qualidade da água e tratamento de efluentes	

ODS 6 – Água

Tema Material		ODs Relacionados ODS 6 – Água	Submetas ODs Alinhadas
	Uso consciente da água e gestão de efluentes	Potável e Saneamento	6.4 – Eficiência no uso da água
			6.6 – Proteção de ecossistemas hídricos
		ODS 12 – Consumo e Produção Responsáveis	12.4 – Gestão ambientalmente adequada de resíduos e químicos
			12.5 – Redução da geração de resíduos
ODS 15 – Vida Terrestre	15.1 – Conservação dos ecossistemas associados		
Tema Material		ODs Relacionados	Submetas ODs Alinhadas
Pilar Social	Saúde e segurança ocupacional	ODS 3 – Saúde e Bem-Estar	3.4 – Promoção da saúde e do bem-estar
			3.9 – Redução de riscos à saúde por agentes ambientais

		ODS 8 – Trabalho Decente e Crescimento Econômico	8.8 – Ambientes de trabalho seguros e proteção aos direitos trabalhistas
	Respeito aos Direitos Humanos (trabalho digno, combate ao trabalho infantil e análogo ao escravo)	ODS 8 – Trabalho Decente	8.5 – Trabalho decente e remuneração justa
			8.7 – Erradicação do trabalho infantil e forçado
			8.8 – Direitos trabalhistas e segurança no trabalho
		ODS 10 – Redução das Desigualdades	10.3 – Igualdade de oportunidades
		ODS 16 – Paz, Justiça e Instituições Eficazes	16.2 – Combate à exploração e abusos
	16.3 – Conformidade legal e Estado de Direito		
	Relacionamento com consumidores e clientes	ODS 9 – Indústria, Inovação e Infraestrutura	9.1 – Infraestrutura confiável e sustentável
			9.4 – Modernização tecnológica sustentável
		ODS 12 – Consumo e Produção Responsáveis	12.1 – Produção responsável
			12.6 – Transparência e práticas sustentáveis empresariais
			12.8 – Informação ao consumidor
Tema Material		ODS Relacionados	Submetas ODS Alinhadas
Pilar Governança	Estrutura de governança corporativa	ODS 16 – Paz, Justiça e Instituições Eficazes	16.6 – Instituições eficazes, responsáveis e transparentes
			16.7 – Tomada de decisão inclusiva e participativa
	Compliance e integridade	ODS 16 – Paz, Justiça e Instituições Eficazes	16.5 – Redução da corrupção e do suborno
			16.6 – Transparência institucional
			16.10 – Acesso à informação e proteção de direitos
	Gestão de riscos e conformidade (inclui LGPD)	ODS 16 – Paz, Justiça e Instituições Eficazes	16.3 – Cumprimento das leis e regulamentos
			16.6 – Prestação de contas e gestão responsável

			16.10 – Proteção de dados e segurança da informação
--	--	--	---

O alinhamento entre temas materiais e os ODS reforça o papel da Agropecuária Laffranchi como agente ativo de desenvolvimento sustentável, evidenciando que nossas práticas vão além do cumprimento normativo e se transformam em ações concretas que geram impacto ambiental positivo, desenvolvimento social e integridade na gestão.

A partir desse mapeamento, a empresa passa a estruturar metas, indicadores e planos de ação que fortalecerão o desempenho ESG nos próximos anos, consolidando um modelo produtivo responsável e preparado para os desafios climáticos, econômicos e sociais do futuro. Esse compromisso orienta nossas decisões estratégicas e amplia nossa contribuição ao setor agropecuário e à sociedade, garantindo que o crescimento venha acompanhado de ética, preservação e prosperidade para as próximas gerações.

MEIO AMBIENTE (E)

GESTÃO AMBIENTAL NA PROPRIEDADE

A gestão ambiental na Agropecuária Laffranchi é estruturada com foco no uso responsável dos recursos naturais, na conservação de vegetação nativa e na adoção de práticas sustentáveis aplicadas ao manejo do solo, água e fauna. A empresa opera em áreas rurais com alta representatividade ambiental, contando com extensas porções de vegetação preservada e **Reserva Legal regularizada**, que desempenha papel fundamental na manutenção da biodiversidade local e na mitigação de impactos associados à atividade agropecuária. Parte significativa do território permanece conservada, garantindo proteção de corredores ecológicos, equilíbrio dos ecossistemas e suporte à fauna nativa.

O uso integrado e planejado do solo, aliado à rotação de culturas agrícolas e às áreas destinadas ao pastejo, contribui para o controle de erosão, recuperação gradativa da fertilidade e redução de impactos físicos sobre o solo. A condução das atividades pecuárias é acompanhada por programas de **melhoramento genético** (PMGZ/DeltaGen) e por certificação **SISBOV**, que assegura rastreabilidade e conformidade sanitária, agregando valor ambiental à produção de carne por aumentar eficiência produtiva e reduzir emissões por animal ao longo do ciclo.

No que se refere ao uso dos recursos hídricos, a gestão é orientada para o consumo consciente e para o monitoramento do aproveitamento de água nas unidades. O manejo de efluentes provenientes das atividades pecuárias segue diretrizes técnicas compatíveis com boas

práticas de produção, reduzindo riscos de contaminação do solo e cursos d'água. As áreas produtivas mantêm cobertura vegetal e planejamento hídrico de suporte, contribuindo para infiltração, recarga de lençol freático e proteção das nascentes presentes no território.

A empresa também faz uso de **softwares de gestão agropecuária** para controle de indicadores operacionais, sanitários e ambientais, permitindo organização de registros e rastreabilidade de dados, o que fortalece a tomada de decisão e contribui para maior eficiência produtiva com menor impacto ambiental.

As práticas ambientais adotadas reforçam o compromisso da Agropecuária Laffranchi com um modelo produtivo tecnicamente fundamentado, que equilibra desempenho econômico com responsabilidade socioambiental. As diretrizes estabelecidas permitem evolução contínua das práticas de manejo, fortalecem a governança ambiental do negócio e contribuem para a conservação dos recursos naturais que sustentam a atividade agropecuária no longo prazo.

MITIGAÇÃO DE GEE

A mitigação de gases de efeito estufa (GEE) na Agropecuária Laffranchi está diretamente relacionada ao manejo eficiente do rebanho, às estratégias de melhoramento genético e ao uso planejado das áreas de pastagem e agricultura. A certificação **SISBOV**, os programas reprodutivos e o acompanhamento zootécnico contribuem para o aumento da produtividade por animal, reduzindo a intensidade de emissões ao longo do ciclo produtivo.

A manutenção de áreas de vegetação nativa e de Reserva Legal atua como importante estoque natural de carbono, auxiliando no balanço climático da propriedade. A adoção de boas práticas agrícolas, como planejamento de adubação, manejo do solo com cobertura vegetal e rotação de culturas, também reduz emissões indiretas e favorece a regeneração orgânica do solo.

Apesar de ainda não possuir um **inventário formal de emissões de GEE**, a Agropecuária Laffranchi reconhece a importância desse monitoramento para ampliar a assertividade de suas ações climáticas. Por isso, a implementação do inventário figura como **meta de médio prazo**, permitindo mensuração mais precisa da pegada de carbono, estabelecimento de metas progressivas de redução e evolução de indicadores ambientais alinhados às diretrizes de descarbonização do setor agropecuário.

Com essa perspectiva, a empresa busca estruturar um sistema de monitoramento climático que fortaleça sua gestão ambiental e a prepare para certificações futuras relacionadas a carbono e sustentabilidade.

CONSERVAÇÃO DA VEGETAÇÃO NATIVA

A Agropecuária Laffranchi mantém áreas expressivas de vegetação nativa destinadas à conservação ambiental e equilíbrio ecossistêmico. A manutenção dessas áreas é parte do compromisso da empresa com a preservação da biodiversidade, proteção de fauna silvestre e manutenção dos serviços ecossistêmicos essenciais para a produção agropecuária de longo prazo.

A presença de Reserva Legal e APP contribui para controle de erosão, proteção de nascentes, conectividade de habitats e maior resiliência climática. A conservação dessas áreas reduz pressão ambiental sobre o solo produtivo, melhora infiltração hídrica e fortalece o sequestro de carbono — um dos principais vetores para mitigação de mudanças climáticas.

MAPA DE RESERVA LEGAL (RL) E ÁREAS DE PRESERVAÇÃO PERMANENTE

A Agropecuária Laffranchi possui áreas legalmente destinadas à conservação ambiental, abrangendo **Reserva Legal (RL)** e **Áreas de Preservação Permanente (APP)**. Esses espaços protegem nascentes, cursos d'água e fragmentos de mata nativa, garantindo equilíbrio ambiental e biodiversidade.

De acordo com o estudo técnico elaborado pela Unisafe (2024), todas as propriedades estão **mapeadas e regularizadas**, com identificação georreferenciada das áreas preservadas. Isso permite acompanhar o uso do solo e planejar a conservação de forma contínua.

As propriedades apresentam diferentes configurações ambientais, com destaque para áreas com ampla vegetação nativa — o que reforça o compromisso da Agropecuária Laffranchi com a sustentabilidade e com a manutenção de ecossistemas naturais.

ÁREAS PRESERVADAS, EXCEDENTES E PASSIVO

O levantamento ambiental identificou que parte das fazendas da Agropecuária Laffranchi possui **vegetação nativa além do mínimo exigido por lei**, criando um cenário favorável para conservação e para uso estratégico em compensações ambientais. O maior excedente está na unidade **Tamarana**, que reúne mais de **490 hectares de vegetação protegida**, funcionando como grande área de conservação dentro do território rural.

Em geral, as propriedades apresentam boa condição ambiental. Onde há pequena necessidade de ajuste, a regularização pode ser feita **com uso do excedente de outras unidades**, demonstrando gestão eficiente e integrada da paisagem rural.

Esse resultado reforça que a empresa produz com responsabilidade, preserva áreas naturais e mantém florestas em pé — contribuindo para qualidade da água, equilíbrio climático e manutenção da biodiversidade regional.

USO DO SOLO

O manejo do solo é orientado pela integração entre atividades agrícolas e pecuárias, garantindo melhor aproveitamento das áreas produtivas e preservando a fertilidade ao longo do tempo. A condução das culturas é planejada para reduzir compactação, otimizar nutrientes e manter cobertura vegetal adequada, reduzindo risco de degradação.

A estratégia evita exposição direta do solo, favorecendo infiltração de água, aumento de matéria orgânica e menor emissão de carbono decorrente da movimentação mecânica excessiva.

MANEJO, ROTAÇÃO, COBERTURA VEGETAL

A prática de rotação entre soja, milho, aveia, pastagem, e a produção de feno, favorece o equilíbrio físico e químico do solo, reduz incidência de pragas, quebra ciclos biológicos e mantém cobertura vegetal contínua na maior parte do ano.

O planejamento do preparo do solo e o uso de culturas de cobertura contribuem para ciclagem de nutrientes, redução de erosão e manutenção da microbiota, essenciais para um sistema produtivo resiliente e sustentável.

INTEGRAÇÃO LAVOURA-PECUÁRIA

A integração Lavoura-Pecuária (ILP) otimiza o uso das áreas, permitindo alternância planejada entre plantio e pastejo. Isso aumenta a eficiência da produção, reduz a necessidade de abertura de novas áreas e mantém o equilíbrio entre nutrição de plantas e aporte orgânico oriundo dos animais.

O sistema torna as propriedades da Agropecuária Laffranchi mais eficientes e menos emissoras por unidade produzida, além de favorecer regeneração natural e recuperação de áreas após uso intensivo.

ÁGUA

O uso da água é conduzido de forma responsável e associado à gestão de efluentes, garantindo que o recurso seja utilizado com eficiência nas atividades produtivas. Nas áreas de



pecuária, o manejo de resíduos orgânicos é estruturado para evitar contaminação de cursos d'água e do solo, alinhado às boas práticas de confinamento.

A presença de vegetação permanente em torno de nascentes e cursos d'água favorece qualidade hídrica, infiltração e estabilidade do microclima.

SOCIAL (S)

PESSOAS NA AGROPECUÁRIA LAFFRANCH

As pessoas constituem o centro da atuação da Agropecuária Laffranchi. O desenvolvimento humano, a segurança nas atividades e o respeito às relações de trabalho orientam a gestão socioorganizacional, que valoriza vínculos duradouros, capacitação técnica e cultura de respeito mútuo. A empresa adota modelo de contratação formal e mantém políticas estruturadas de ética, confidencialidade e direitos humanos.

NÚMERO DE COLABORADORES

Em 2025, a empresa contabilizou 43 colaboradores diretos, atuando entre as unidades de Tamarana e Rancho Alegre. O quadro é formado majoritariamente por profissionais da região, fortalecendo a economia local e ampliando oportunidades de trabalho no território rural.

PERFIL E DIVERSIDADE

O censo demonstra uma equipe predominantemente masculina, composta majoritariamente por colaboradores **entre 30 e 44 anos**, com presença marcada de jovens aprendizes e ampliações recentes no quadro CLT.

A distribuição por raça revela predominância de colaboradores **pardos**, seguida por brancos, refletindo o perfil regional. Esses dados formam a linha de base para evolução das metas de diversidade e inclusão nos próximos ciclos.

Os resultados do Censo de Diversidade demonstram um ambiente plural, marcado pelo respeito e pela convivência entre diferentes perfis. No entanto, sabemos que há muito a fazer para reduzir o **gap de gênero** em nosso quadro de colaboradores e nos comprometemos a

reduzir essa diferença nos próximos anos, por meio de treinamentos internos e campanhas ativas de busca por talentos mais diversos.

Em relação por gênero do quadro de colaboradores é composto por:

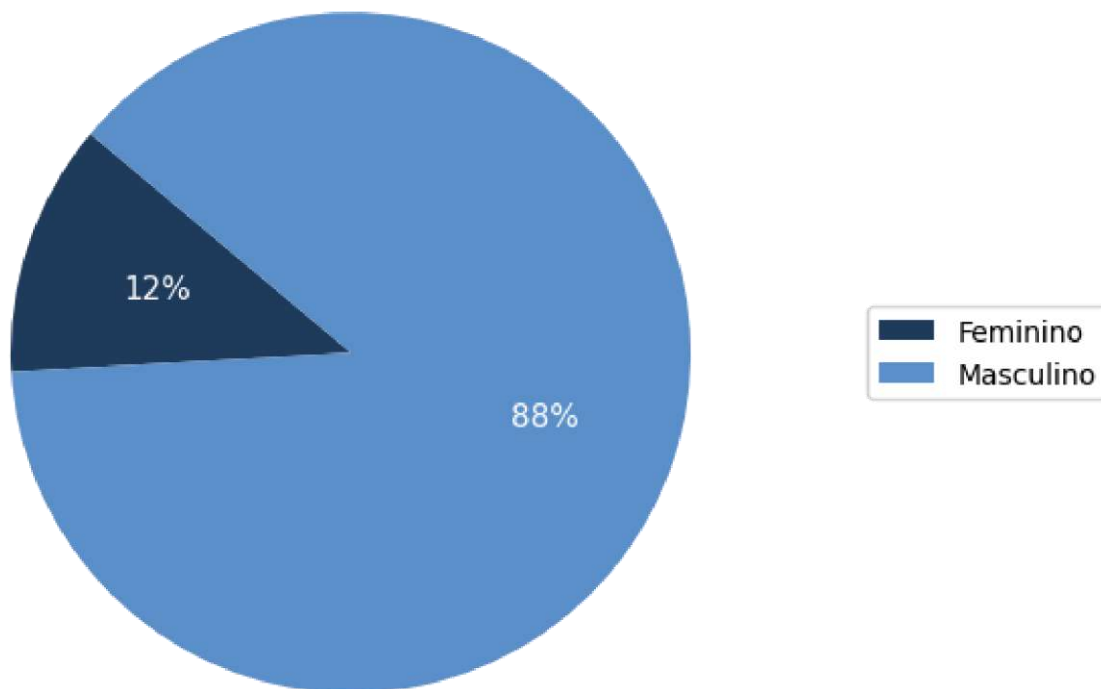

A composição etária reflete um time experiente, com forte presença de profissionais em plena maturidade produtiva:

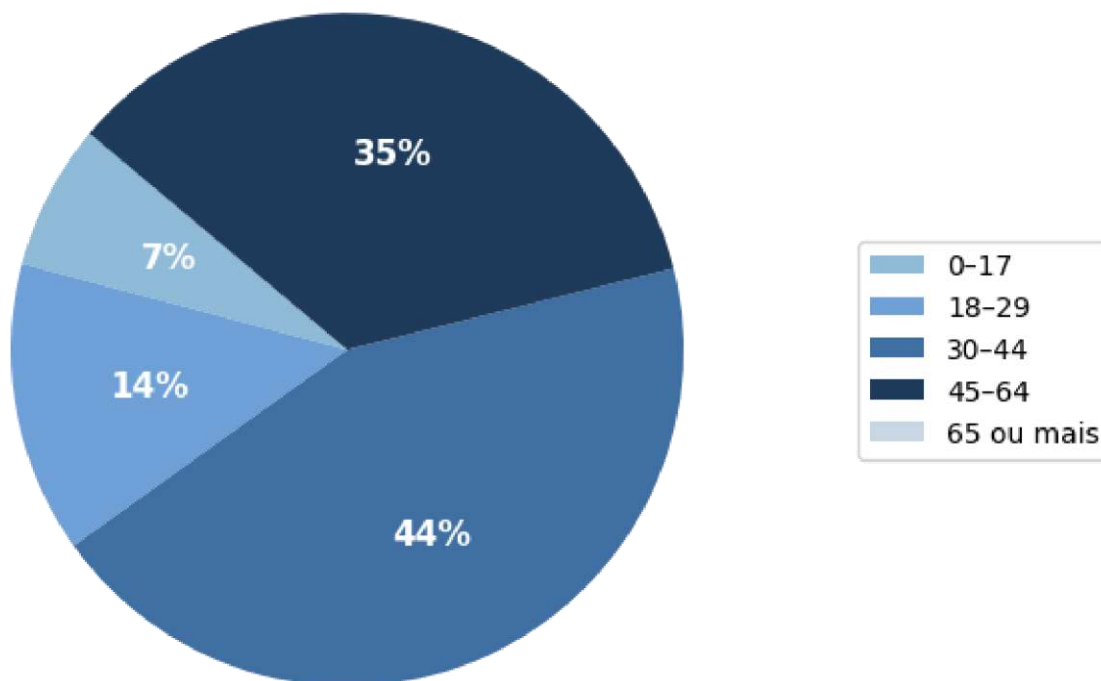

Em relação à raça/cor, o quadro é composto por:



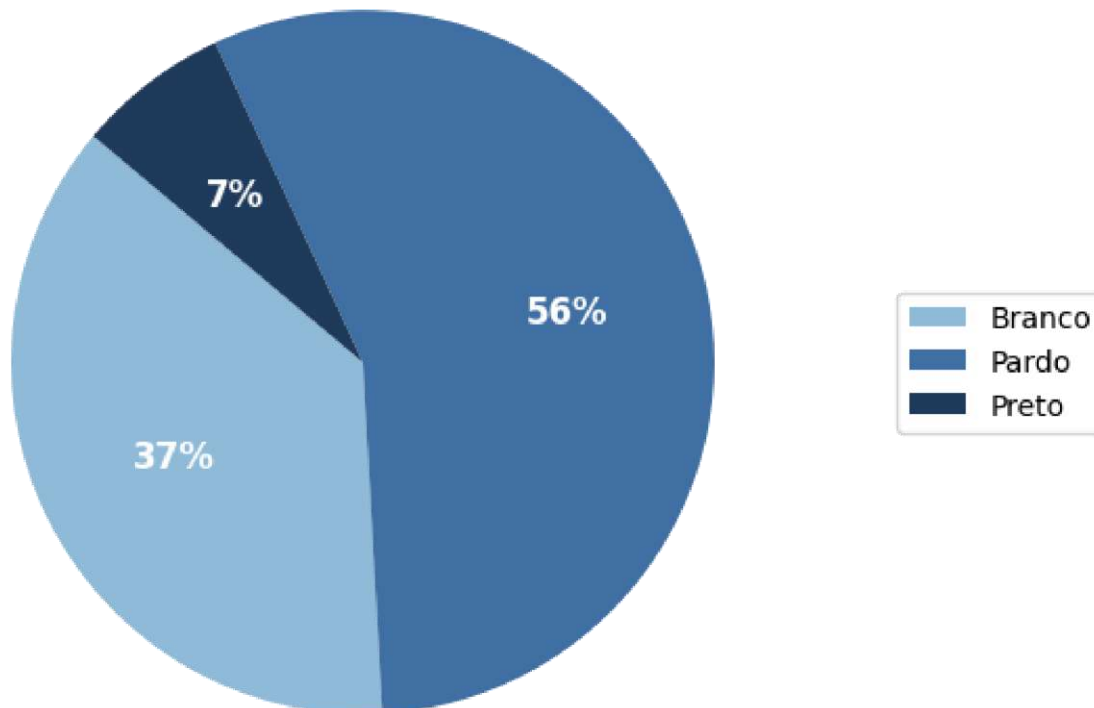

O modo de contratação é formado por:

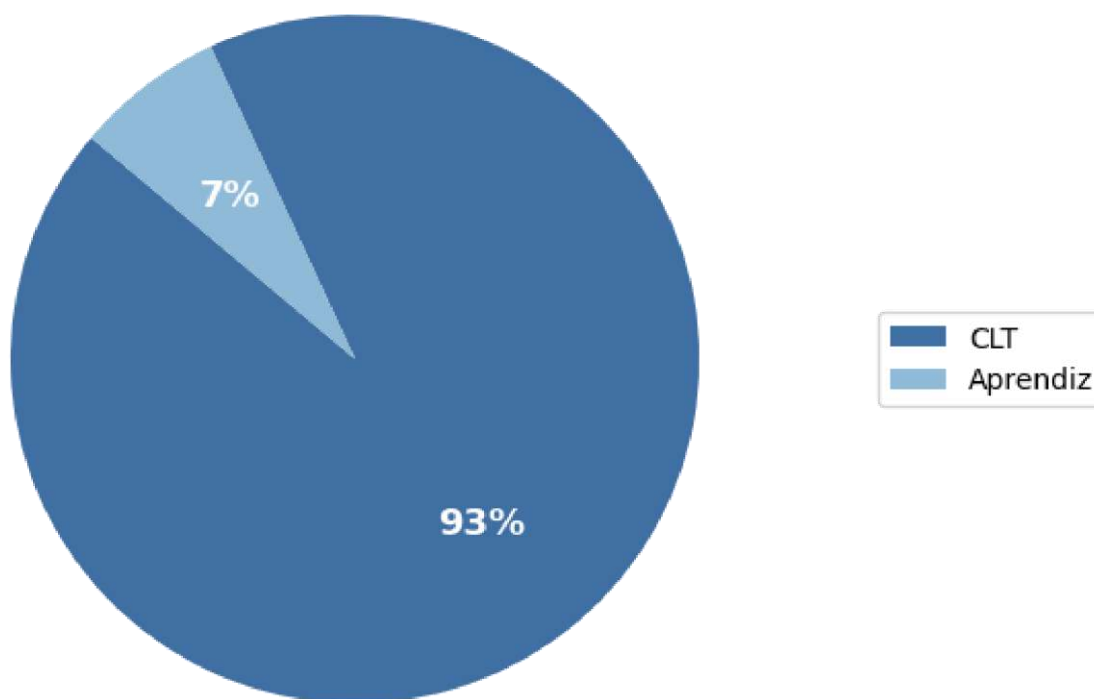

QUALIFICAÇÃO, TREINAMENTO E CULTURA

A Agropecuária Laffranchi estimula o desenvolvimento contínuo das equipes por meio de treinamentos operacionais, orientações de segurança, capacitação em manejo agropecuário, assistência técnica e integração de novos colaboradores. A cultura organizacional incentiva responsabilidade, respeito, disciplina e cuidado com o patrimônio ambiental, alinhada ao Código de Ética e às diretrizes internas.



A empresa estrutura trilhas de capacitação em temas como manejo animal, uso de EPIs, segurança em atividades de campo, rotinas administrativas e conformidade legal. Esses treinamentos fortalecem autonomia, produtividade e prevenção de riscos nas operações rurais.

Em 2025, a Agropecuária Laffranchi ampliou seu escopo formativo ao incorporar treinamentos voltados para ESG e mudanças climáticas, direcionados especialmente às lideranças e aos membros do Comitê ESG. As capacitações abordaram temas como governança sustentável, riscos climáticos para o agronegócio, boas práticas ambientais, indicadores sociais e ambientais, bem-estar animal, e o papel das equipes na transição para modelos produtivos mais responsáveis.

SAÚDE E SEGURANÇA DO TRABALHO

A saúde e segurança constituem pilares essenciais na operação agropecuária. O **Manual de Segurança do Trabalho** orienta condutas preventivas, uso obrigatório de EPIs, regras de operação com máquinas e manejo de animais, além de diretrizes em caso de incidentes ou emergências.

Além do manual estruturado, a empresa promove a **SIPAT 2025**, com palestras sobre bem-estar, motivação e uso correto de equipamentos de proteção, reforçando cultura preventiva e redução de acidentes.

EPIS, TREINAMENTOS, REGISTROS DE ACIDENTES

O fornecimento e uso de **Equipamentos de Proteção Individual (EPIs)** é obrigatório em atividades operacionais. Treinamentos regulares orientam colaboradores sobre uso adequado, conservação e substituição. Acidentes são registrados e acompanhados segundo normas legais.

DIREITOS HUMANOS E PRÁTICAS LABORAIS

A Laffranchi adota postura firme em defesa dos direitos humanos, assegurando relações de trabalho dignas, ambiente de respeito, igualdade de oportunidades e conformidade legal. O **Código de Ética e Conduta** reforça o combate a discriminação, assédio e abuso no ambiente corporativo, além de prever canais de apoio e orientação.

ERRADICAÇÃO DE TRABALHO INFANTIL E ANÁLOGO AO

ESCRAVO

A empresa proíbe expressamente o trabalho infantil e qualquer forma de exploração laboral, mantendo conformidade com legislação trabalhista e normas internacionais de direitos humanos. Jovens apenas ingressam via **programa de aprendizagem**, com acompanhamento formativo e jornada compatível com legislação.

Meta social futura: garantir que todos os fornecedores e parceiros tenham conhecimento da política de Direitos Humanos da Agropecuária Laffranchi e estejam igualmente comprometidos para a construção de uma cadeia de valor justa e transparente.

RELACIONAMENTO COM CONSUMIDORES E CLIENTES

A Agropecuária Laffranchi prioriza relações transparentes com compradores e parceiros comerciais, sustentadas pela qualidade da produção, rastreabilidade e responsabilidade sanitária. Certificações como **SISBOV** e programas genéticos reforçam confiabilidade e agregam valor ao produto.

QUALIDADE DA CARNE E PRODUÇÃO RESPONSÁVEL

A produção de carne bovina segue padrões sanitários e genéticos controlados, com foco em desempenho produtivo, bem-estar animal e rigor nas etapas de manejo. A gestão reprodutiva permite selecionar matrizes e touros superiores, garantindo carcaça, rendimento e sabor de alto padrão.

CONFIANÇA, RASTREABILIDADE E ATENDIMENTO

A confiança estabelecida com clientes e parceiros comerciais é reforçada pela rastreabilidade do rebanho, que assegura origem, histórico sanitário e conformidade da produção. A certificação SISBOV e os programas genéticos adotados pela Agropecuária Laffranchi garantem transparência nas informações, permitindo que o consumidor tenha acesso à procedência e qualidade dos animais comercializados.

Além do controle técnico e documental, a empresa mantém **canais de comunicação direta com clientes e colaboradores**, favorecendo diálogo aberto e resolução rápida de demandas. O contato próximo possibilita alinhamentos comerciais, feedback contínuo e fortalecimento das relações de confiança, consolidando a Agropecuária Laffranchi como fornecedora responsável, acessível e comprometida com atendimento humanizado.

Esse relacionamento transparente contribui para fidelização de compradores, abertura de novos mercados e manutenção de padrões elevados de qualidade — fatores essenciais para competitividade no setor agropecuário.

RELACIONAMENTO COM COMUNIDADE E INVESTIMENTO SOCIAL PRIVADO

A relação da Agropecuária Laffranchi com os territórios onde atua vai muito além da produção agropecuária. A empresa contribui de forma ativa para o desenvolvimento socioeconômico local por meio da geração de empregos, capacitação de mão de obra, fortalecimento de cadeias produtivas regionais e estímulo a negócios locais, criando valor compartilhado com as comunidades do entorno de suas operações.

Como parte dessa atuação, a Agropecuária Laffranchi promove cursos de capacitação abertos não apenas aos seus colaboradores, mas também a moradores das propriedades vizinhas, ampliando o acesso ao conhecimento, incentivando a inclusão produtiva e apoiando o desenvolvimento local. A empresa mantém ainda canais de comunicação diretos e acessíveis com lideranças comunitárias, buscando compreender demandas, antecipar conflitos e construir soluções de forma colaborativa, em diálogo permanente com as comunidades.

Esse compromisso se materializa também por meio de uma política estruturada de investimento social privado, orientada à geração de impacto social duradouro. Em 2025, a Agropecuária Laffranchi iniciou tratativas voltadas a um de seus principais programas visando direcionar recursos para o fortalecimento da APAE de Tamarana, instituição de referência no atendimento a pessoas com deficiência e em situação de vulnerabilidade no município. A iniciativa envolve a aquisição do imóvel onde a entidade funciona, que atualmente não pertence à APAE, e sua posterior cessão por meio de instrumento jurídico que garantirá segurança patrimonial e institucional, permitindo à organização acessar recursos, firmar convênios e assegurar a continuidade de suas atividades.

O programa inclui ainda um plano de requalificação das instalações, com investimentos em infraestrutura, acessibilidade, segurança e adequação dos espaços, ampliando a capacidade de atendimento e a qualidade dos serviços prestados à comunidade. A condução do projeto ocorre de forma articulada com o poder público municipal e lideranças regionais, fortalecendo uma lógica de governança compartilhada e de impacto territorial positivo.

Além dessas iniciativas estruturantes, a Agropecuária Laffranchi mantém uma agenda contínua de doações e apoios às comunidades do entorno, reforçando seu compromisso com a responsabilidade social, a cooperação institucional e a promoção do desenvolvimento sustentável nos municípios onde está presente. Dessa forma, a empresa consolida uma

atuação social alinhada aos seus valores, à geração de valor de longo prazo e aos princípios de inclusão, cidadania e dignidade humana.



GOVERNANÇA

A governança da Agropecuária Laffranchi é guiada por valores que sustentam sua trajetória: ética, transparência, responsabilidade e respeito pelas pessoas e pelo meio ambiente. Essa base orienta decisões, fortalece a gestão e cria um ambiente de trabalho seguro, íntegro e colaborativo. Ao integrar tecnologia, políticas internas e práticas consolidadas ao longo dos anos, a empresa busca garantir operações eficientes e alinhadas às melhores referências do agronegócio sustentável.

ESTRUTURA ORGANIZACIONAL

A estrutura organizacional da Agropecuária Laffranchi reflete seu modelo de gestão integrado, profissionalizado e orientado para resultados. A partir da Presidência e Vice-Presidência, a empresa coordena de forma estruturada as áreas administrativas, financeiras, jurídicas e operacionais, assegurando alinhamento estratégico e eficiência no funcionamento das unidades.

O organograma a seguir (Figura 2) apresenta a distribuição das principais áreas e unidades produtivas da Agropecuária Laffranchi — Tamarana, Londrina I e II e Santo Inácio — destacando como cada uma delas concentra atividades essenciais como administração, agricultura, pecuária, operação da fábrica de ração e manejo de demais animais. Essa organização facilita o fluxo de informações, fortalece a governança corporativa e garante que todas as etapas do processo produtivo ocorram de maneira coordenada, segura e sustentável.

A presença de gerências especializadas (Administrativo-Financeira, JurídicoPatrimonial e Administrativo-Veterinária) reforça o compromisso da empresa com a gestão técnica, a conformidade regulatória e o desenvolvimento contínuo das operações. Dessa forma, a Agropecuária Laffranchi mantém um modelo de governança sólido, capaz de integrar diversos setores e unidades, promovendo agilidade nas decisões, clareza de responsabilidades e excelência na execução das atividades agropecuárias.

Figura 2 – Organograma Agropecuária Laffranchi

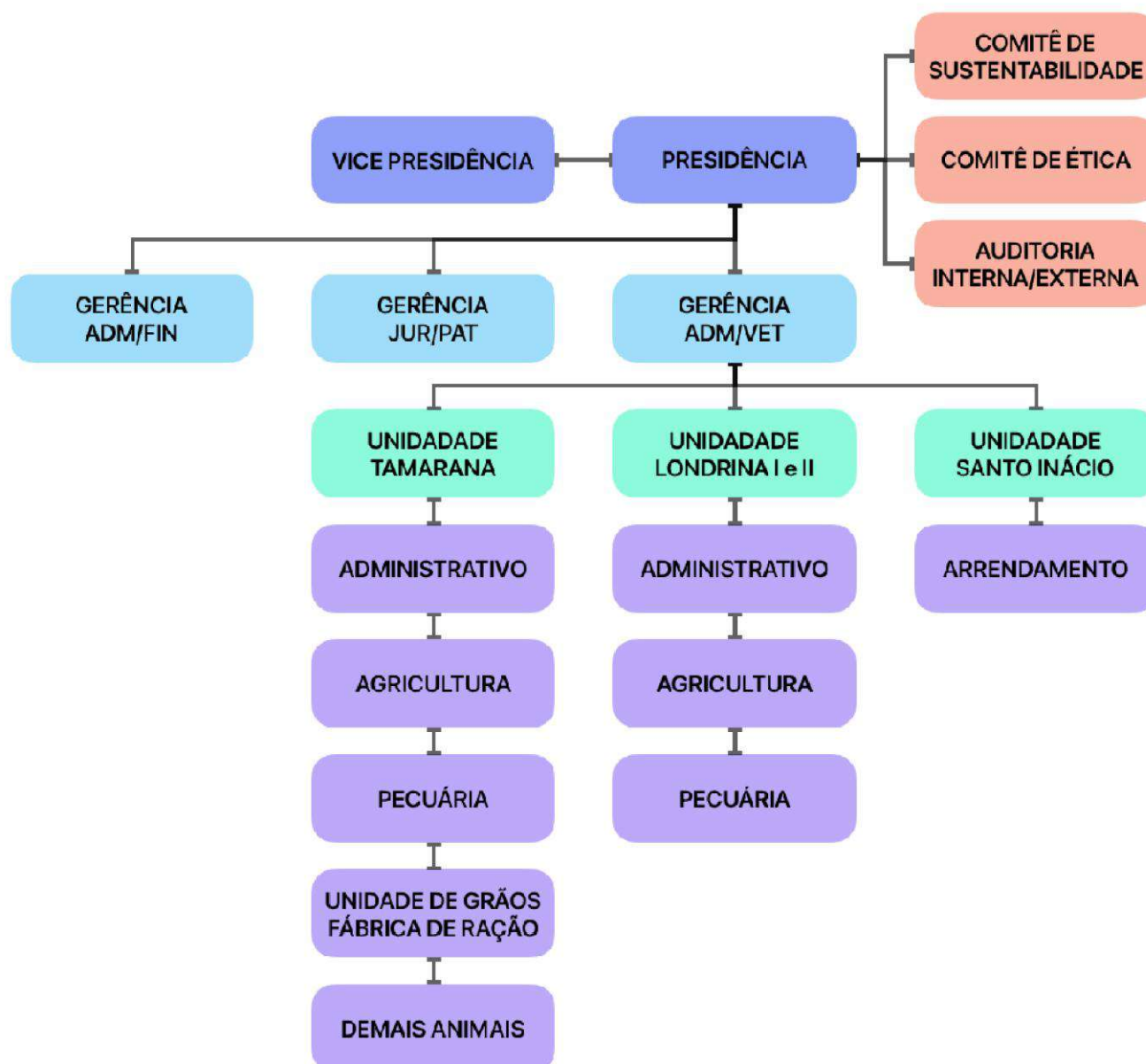

POLÍTICAS INTERNAS

As políticas internas da Agropecuária Laffranchi expressam seu compromisso com um ambiente de trabalho seguro, ético e responsável. O Código de Ética e Conduta reúne princípios que orientam o comportamento de todos: transparência nas relações, respeito às pessoas, combate a práticas ilícitas, proteção de dados, cuidado com os ativos da empresa e responsabilidade ambiental.

Essas diretrizes estão presentes no dia a dia das equipes. O Manual de Segurança do Trabalho, por exemplo, orienta práticas seguras no trato com animais, máquinas e insumos, enquanto as políticas de proteção de dados reforçam a confidencialidade e o uso adequado de informações internas. Mais do que regras, esses documentos traduzem a cultura e os valores que sustentam a empresa.

Em 2025, a Agropecuária Laffranchi avançou em sua governança corporativa com a implementação do Comitê ESG e o início do processo de criação do Comitê de Ética e Conduta.

O Comitê ESG passou a apoiar a diretoria na integração da sustentabilidade às operações da empresa, contribuindo para a definição de metas e o acompanhamento de indicadores ambientais, sociais e de governança.

Paralelamente, em 2025 teve início a estruturação do Comitê de Ética e Conduta, com o objetivo de fortalecer a integridade corporativa, analisar eventuais desvios ou dúvidas relacionadas ao Código de Conduta, orientar colaboradores e promover um ambiente de trabalho seguro, respeitoso e transparente.

A adoção do Comitê ESG e a estruturação do Comitê de Ética e Conduta reforçam o compromisso da Agropecuária Laffranchi com decisões responsáveis, comunicação clara e a melhoria contínua de suas práticas internas, consolidando uma governança mais sólida e alinhada às melhores práticas do setor.

GESTÃO DE RISCOS CORPORATIVOS E AMBIENTAIS

A gestão de riscos na Agropecuária Laffranchi é conduzida de forma integrada, considerando os desafios naturais do setor agropecuário, as responsabilidades legais e o compromisso da empresa com a sustentabilidade. Os riscos monitorados abrangem:

- ambientais, como erosão, conservação de nascentes e cumprimento da legislação de APP e Reserva Legal;
- ocupacionais, relacionados ao uso de EPIs, equipamentos e manejo animal;
- sanitários, envolvendo rastreabilidade, controle de doenças e exigências do SISBOV;
- operacionais, ligados à produção, logística e manutenção;
- reputacionais, associados ao cumprimento de normas sanitárias, trabalhistas e ambientais.

Sistemas como TOTVS Protheus, MultBovinos e SGG apoiam esse processo ao registrar atividades, controlar indicadores, organizar documentos e permitir ações preventivas. Assim, a empresa antecipa riscos e toma decisões com base em informações precisas.

COMPLIANCE E INTEGRIDADE

Para a Agropecuária Laffranchi, integridade é um valor que guia relações com colaboradores, fornecedores, clientes e comunidade. O compliance está presente na proibição de práticas irregulares, no combate a qualquer forma de discriminação, na não tolerância a assédio e na adesão às legislações trabalhistas, ambientais e sanitárias.

O Código de Conduta funciona como referência para esclarecer dúvidas, evitar conflitos e orientar decisões. A empresa incentiva que qualquer situação inadequada seja comunicada para análise interna, reforçando uma cultura de confiança e responsabilidade.

CÓDIGO DE CONDUTA

O Código de Ética e Conduta da Agropecuária Laffranchi estabelece os princípios que orientam o comportamento de todos os colaboradores, gestores, parceiros e prestadores de serviço. Ele define padrões claros para temas essenciais como respeito nas relações de trabalho, integridade, transparência, prevenção ao assédio moral e sexual, combate à corrupção, proteção de dados pessoais, bem-estar animal e responsabilidade socioambiental.

O documento também formaliza diretrizes sobre uso adequado das informações, zelo pelo patrimônio da empresa, relacionamento com fornecedores, cumprimento da legislação e mecanismos internos de comunicação para esclarecimento de dúvidas ou relato de condutas inadequadas.

Além de cumprir sua função normativa, o Código reforça a cultura organizacional da Agropecuária Laffranchi baseada em ética, segurança, respeito ao meio ambiente e compromisso com a comunidade. Ele é divulgado nas unidades e utilizado como referência em treinamentos e integrações.

AUDITORIAS E CONFORMIDADE REGULATÓRIA

A Agropecuária Laffranchi mantém processos contínuos de conformidade para assegurar que suas operações estejam alinhadas às legislações trabalhistas, ambientais, sanitárias e fiscais, bem como às exigências dos programas de certificação pecuária.

Entre os mecanismos adotados destacam-se:

- **Auditorias internas periódicas**, realizadas para avaliar aderência a procedimentos, registros operacionais e controles internos;

- **Auditorias externas** vinculadas a programas de certificação genética e zootécnica, como PMGZ e Deltagen;
- Conformidade com protocolos de **rastreabilidade** e bem-estar animal, incluindo requisitos que dialogam com normas do SISBOV;
- Atendimento às obrigações legais relacionadas a medicina e segurança do trabalho, rural e urbana;
- Monitoramento da conformidade ambiental, incluindo Reserva Legal, APPs, uso de insumos e gestão de resíduos.

Essas práticas fortalecem a confiabilidade da operação, reduzem riscos e garantem padrões elevados de integridade operacional.

LGPD E SEGURANÇA DE DADOS

A Agropecuária Laffranchi trata a proteção de dados pessoais como um pilar essencial de sua governança. Em conformidade com a Lei Geral de Proteção de Dados (LGPD), a empresa adota práticas que garantem privacidade, transparência e segurança em todas as etapas de tratamento de informações — desde o registro de colaboradores até a gestão de contratos, notas fiscais e documentos administrativos.

As informações pessoais acessadas pela empresa são utilizadas exclusivamente para finalidades legítimas e relacionadas às atividades corporativas. O acesso é restrito a profissionais autorizados, que recebem orientações sobre confidencialidade e uso adequado dos dados. Documentos físicos e digitais são armazenados de forma segura, e processos internos foram organizados para reduzir riscos de perda, vazamento ou uso indevido.

Com essas práticas, a Agropecuária Laffranchi reafirma seu compromisso com a privacidade, com o respeito às pessoas e com a gestão responsável das informações que fazem parte do seu dia a dia.

TRANSPARÊNCIA E COMUNICAÇÃO COM STAKEHOLDERS

As práticas de comunicação incluem:

- Canais abertos de diálogo entre Diretoria, gerentes e equipes operacionais;
- Comunicação clara e acessível das normas internas, procedimentos e atualizações operacionais;

- Prestação regular de informações aos órgãos ambientais, trabalhistas e sanitários competentes;
- Diálogo constante com fornecedores locais e prestadores de serviço, fortalecendo relações de confiança e parceria;
- Interação com comunidades localizadas no entorno das unidades, especialmente em temas relacionados à geração de renda, uso do território e práticas ambientais;
- Participação e registro anual de eventos institucionais, como a SIPAT, que reforçam a importância da saúde, segurança e bem-estar no ambiente de trabalho;
- Disponibilização de um canal de denúncias, acessível a colaboradores, parceiros e terceiros, destinado ao registro seguro e confidencial de relatos relacionados a condutas antiéticas, irregularidades, descumprimento de normas internas, legislação vigente ou violações de direitos humanos, assegurando o tratamento adequado das informações e a não retaliação aos denunciantes.

Esse modelo de relacionamento promove a transparência, garante previsibilidade nas relações institucionais, fortalece a reputação da empresa e cria um ambiente de confiança e cooperação entre todos os stakeholders.

CERTIFICAÇÕES E AUDITORIAS

A Agropecuária Laffranchi integra programas de melhoramento genético e gestão pecuária que exigem alto rigor técnico, manejo qualificado e registros confiáveis. Atualmente, a empresa participa de iniciativas como o PMGZ e o Deltagen (na raça Nelore) e o Natura (na raça Brangus), que avaliam desempenho, genética e qualidade reprodutiva do rebanho, fortalecendo a credibilidade dos animais produzidos e ampliando o valor agregado da operação.

Além desses programas, a Agropecuária Laffranchi adota práticas alinhadas a requisitos de rastreabilidade animal (SISBOV-MAPA), mantendo controles estruturados que garantem transparência, padronização e segurança das informações zootécnicas. A empresa também segue boas práticas reconhecidas pelo mercado em temas como bem-estar animal, manejo racional, sanidade e controle de dados — componentes essenciais para atender clientes cada vez mais exigentes e preparados para mercados diferenciados.

INOVAÇÃO E FUTURO DA SUSTENTABILIDADE

METAS ESG PARA O PRÓXIMO ANO

Em 2026 a Agropecuária Laffranchi compromete-se a fazer um inventário de suas emissões de GEE para definir suas metas de redução em conformidade com as Contribuições Nacionalmente Definidas (NDCs).

A empresa também buscará uma redução de seus resíduos plásticos de uso único, lançando uma campanha interna para redução de copos e sacolas plásticas nas unidades, conjuntamente com treinamento de gestão de resíduos para os colaboradores.

A Agropecuária Laffranchi se propõe a ampliar ações para o desenvolvimento do entorno de suas unidades, atuando sempre em parceria com poder público e comunidades locais. Serão identificados e incentivados projetos de inovação, gestão de resíduos e agricultura sustentável que estejam alinhados com os valores e propósito da empresa.

Outra ação importante que será adotada pela organização é a instalação de painéis solares na fazenda de Tamarana, que fará parte do projeto de transição energética das unidades.

Em 2026 será ainda concluída a construção de um novo confinamento de bovinos, projetado com foco no bem-estar animal e na gestão ambientalmente responsável dos dejetos, assegurando sua correta destinação e reaproveitamento de forma sustentável. Finalmente, a Agropecuária Laffranchi pretende buscar conformidade com frameworks internacionais de sustentabilidade, como o Global Reporting Initiative – GRI, o qual deve nortear as futuras edições deste relatório de sustentabilidade.

EXPEDIENTE

Coordenação geral | Alessandra Laffranchi (Presidência)

Coordenação executiva | Diogo Bueno e Renato Zanin (Gerência Jurídica e Gerência Administrativa)



Consultoria ESG, redação e diagramação | Silvia Elmor, Sergio Coelho e Raíssa Munhoz (DESGN Estúdio de Inovabilidade)

Agradecimentos | Nosso agradecimento especial a todos os colaboradores e áreas da Agropecuária LAFFRANCHI, pela contribuição com os dados e indicadores deste relatório.